Weihnachtssingen in Müllheim
„Nun soll es werden, Friede auf Erden“

Mancherorts schon eine lange Tradition, in manchen Städten füllt es ganze Stadien: das Weihnachtssingen.
Der Friedensrat Markgräflerland lädt für
Sonntag, den 23. Dezember um 17.00 Uhr
auf den Vorplatz der Evang. Stadtkirche in Müllheim
zum Weihnachtssingen ein.
Gesungen werden traditionelle Weihnachtslieder: "Kommt ihr Sängerinnen und Sänger, Posaunisten und Flötenspielerinnen. Kommt alle und laßt uns gemeinsam auf eine friedliche Weihnacht einstimmen."

Friedensrat Markgräflerland

Macht hoch die Tür', die Tor' macht weit

Georg Weißel (2. Advent 1623)

Johann Anastasius Freylinghausen (1704)

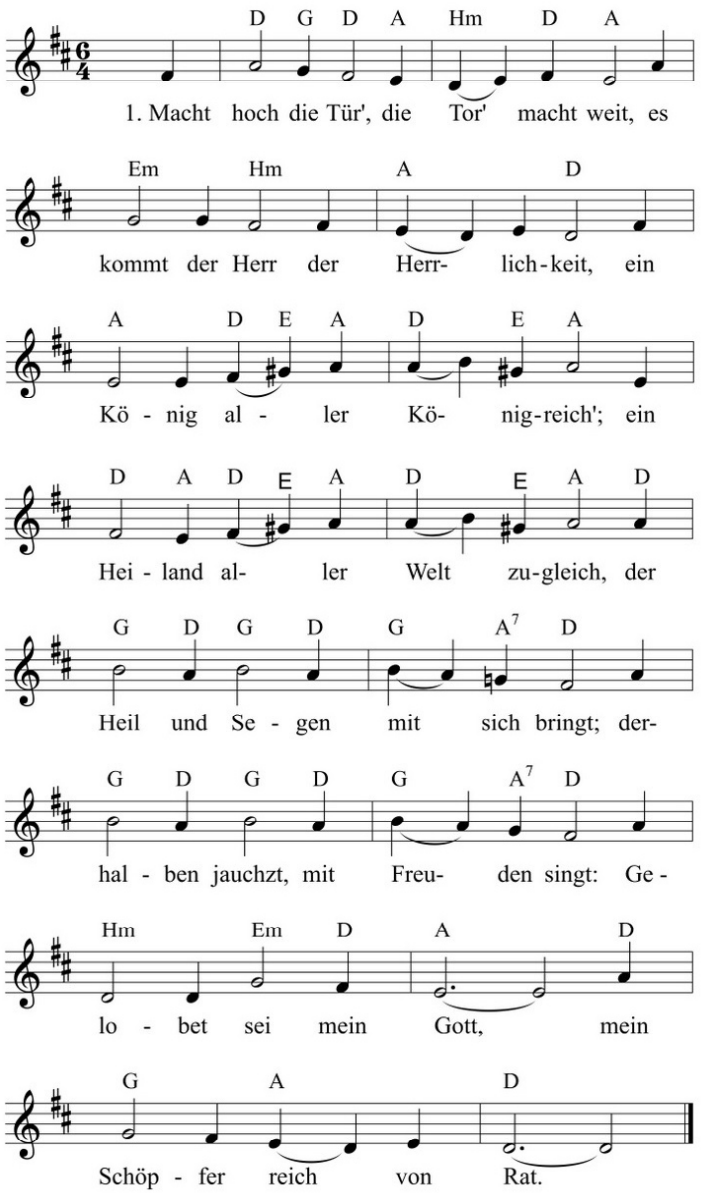

Er ist gerecht, ein Helfer wert,
Sanftmütigkeit ist sein Gefährt,
sein Königskron' ist Heiligkeit,
sein Zepter ist Barmherzigkeit;
all uns're Not zum End' er bringt,
derhalben jauchzt, mit Freuden singt:
Gelobet sei mein Gott,
mein Heiland groß von Tat.

O wohl dem Land, o wohl der Stadt,
so diesen König bei sich hat!
Wohl allen Herzen insgemein,
da dieser König ziehet ein!
Er ist die rechte Freudensonn',
bringt mit sich lauter Freud' und Wonn'.
Gelobet sei mein Gott,
mein Tröster früh und spat.

Macht hoch die Tür’, die Tor' macht weit,
eu'r Herz zum Tempel zubereit't.
Die Zweiglein der Gottseligkeit
steckt auf mit Andacht, Lust und Freud’;
so kommt der König auch zu euch,
ja Heil und Leben mit zugleich.
Gelobet sei mein Gott,
voll Rat, voll Tat, voll Gnad',

Kling, Glöckchen, klingelingeling

Karl Enslin (1854)

Volksweise (19. Jh.)

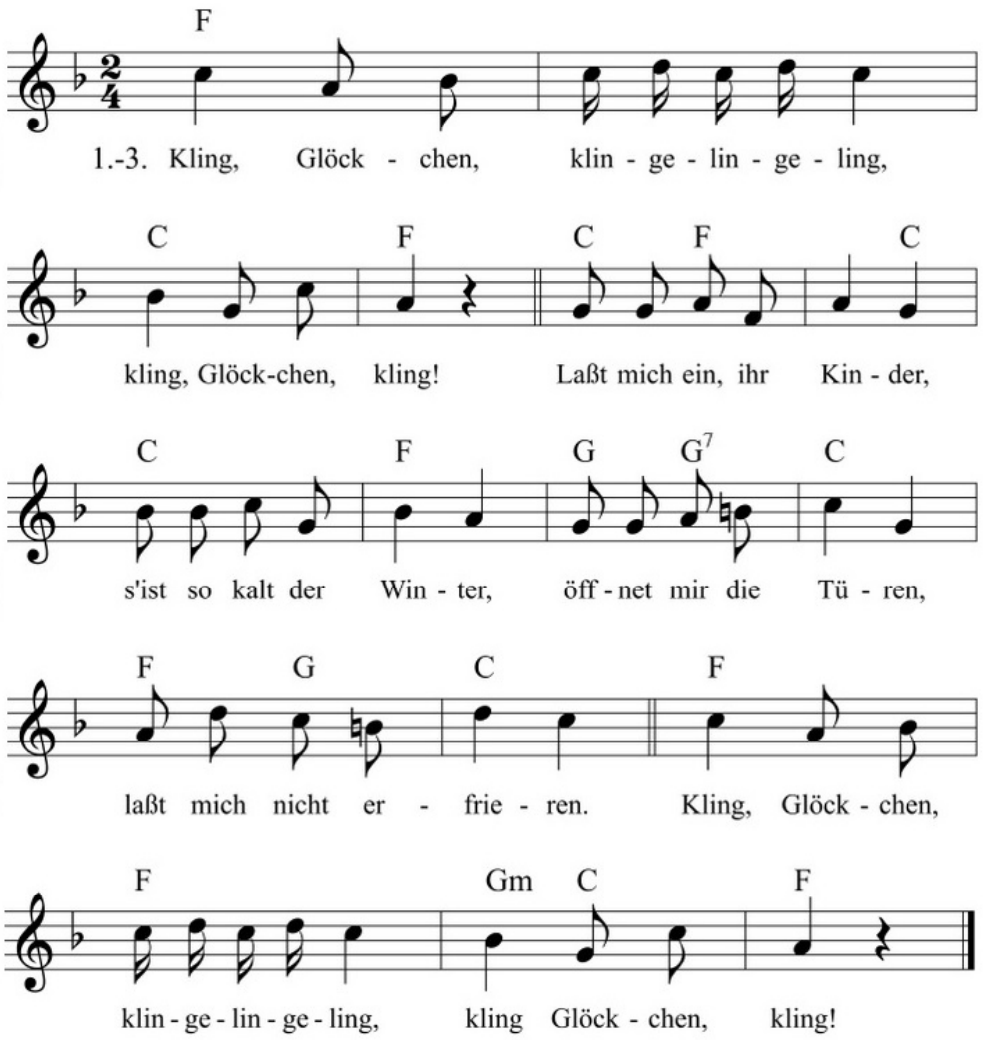

Kling, Glöckchen, klingelingeling,
kling, Glöckchen, kling!
Laßt mich ein, ihr Kinder,
ist so kalt der Winter,
öffnet mir die Türen,
laßt mich nicht erfrieren.
Kling, Glöckchen, klingelingeling,
kling, Glöckchen, kling!

Kling, Glöckchen, klingelingeling,
kling, Glöckchen, kling!
Mädchen hört und Bübchen,
macht mir auf das Stübchen,
bring' euch milde Gaben,
sollt' euch dran erlaben.
Kling, Glöckchen, klingelingeling,
kling, Glöckchen, kling!

Kling, Glöckchen, klingelingeling,
kling, Glöckchen, kling!
Hell erglühn die Kerzen,
öffnet mir die Herzen,
will drin wohnen fröhlich,
frommes Kind, wie selig.
Kling, Glöckchen, klingelingeling,
kling, Glöckchen, kling!

Leise rieselt der Schnee

Eduard Ebel (1895)

Volksweise

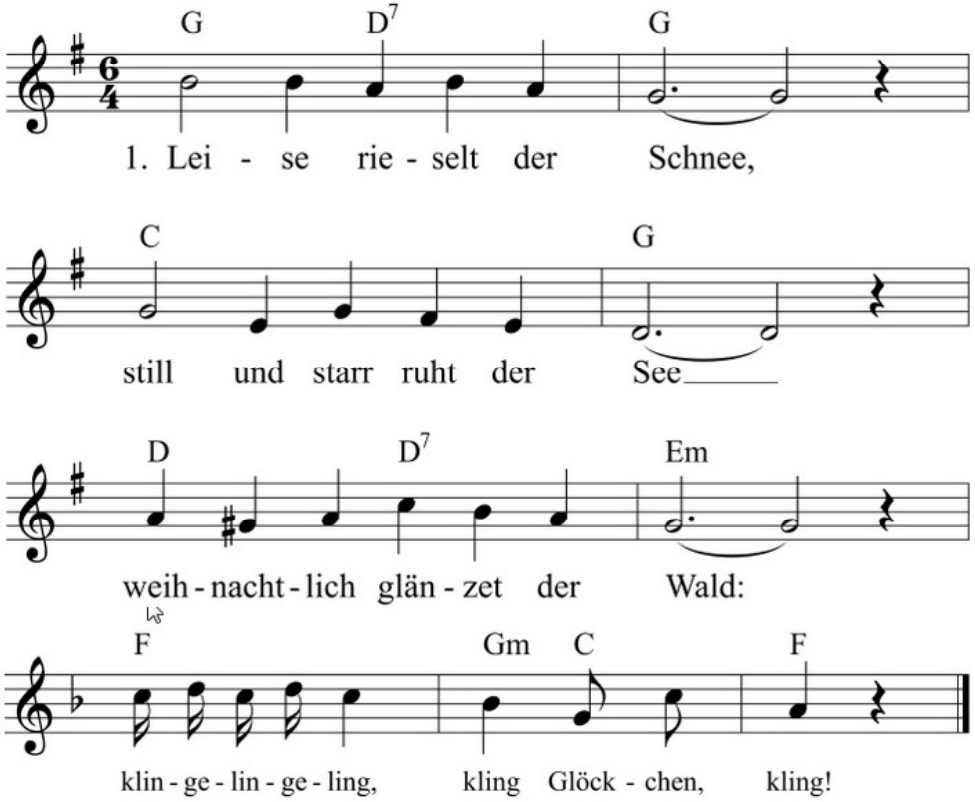

In den Herzen ist's warm,
still schweigt Kummer und Harm,
Sorge des Lebens verhallt:
Freue dich, Christkind kommt bald!

Bald ist heilige Nacht,
Chor der Engel erwacht,
hört nur, wie lieblich es schallt:
Freue dich, Christkind kommt bald

Morgen, Kinder, wird's was geben

Karl Friedrich Splittegarb (1795)

Karl Gottlieb Hering (1809)

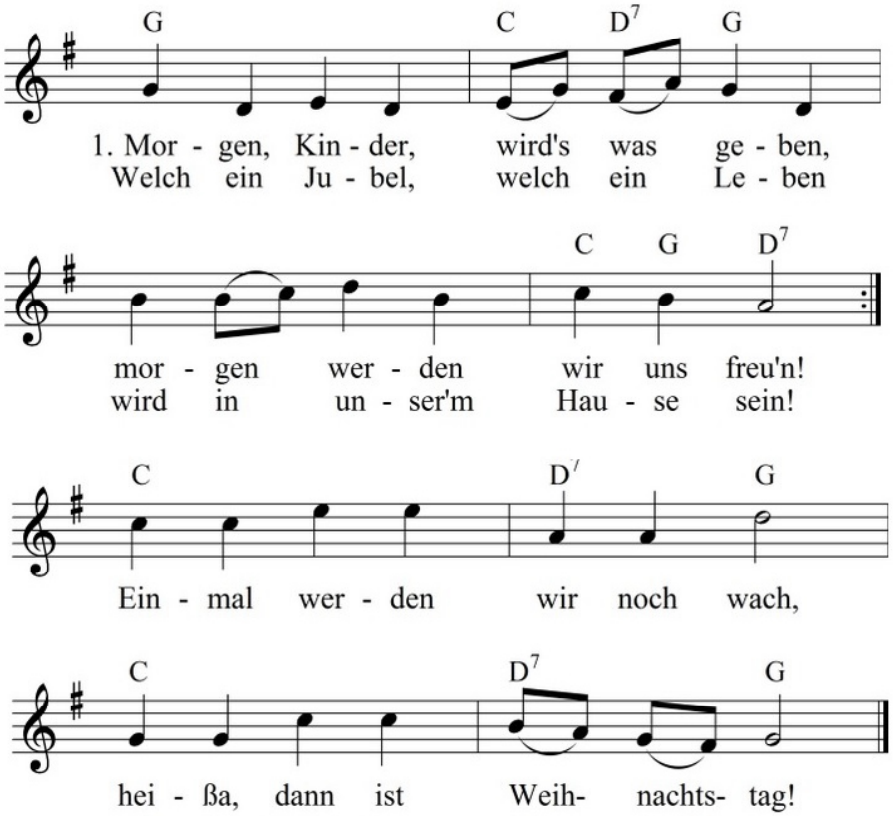

Wie wird dann die Stube glänzen
von der großen Lichterzahl,
schöner als bei frohen Tänzen
ein geputzter Kronensaal.
Wißt ihr noch vom vor'gen Jahr,
wie's am Weihnachtsabend war?

Wißt ihr noch mein Räderpferdchen,
Malchens nette Schäferin,
Jettchens Küche mit dem Herdchen
und dem blankgeputzten Zinn?
Heinrichs bunten Harlekin
mit der gelben Violin?

Wißt ihr noch den großen Wagen
Und die schöne Jagd von Blei?
Unsre Kleiderchen zum Tragen
Und die viele Näscherei?
Meinen fleißgen Sägemann
Mit der Kugel unten dran?

Welch ein schöner Tag ist morgen,
Viele Freuden hoffen wir!
Unsre lieben Eltern sorgen
Lange, lange schon dafür.
O gewiß, wer sie nicht ehrt,
Ist der ganzen Lust nicht wert!

Schneeflöckchen, Weißröckchen

Hedwig Haberkern (1869)

Volksweise

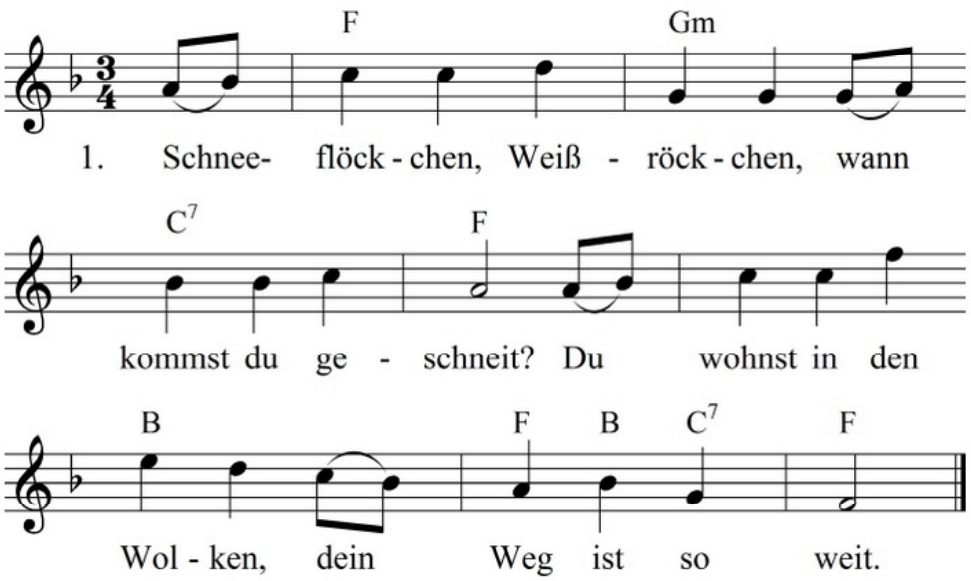

Komm setz dich ans Fenster,
du lieblicher Stern,
malst Blumen und Blätter,
wir haben dich gern.

Schneeflöckchen, du deckst uns
die Blümelein zu,
dann schlafen sie sicher
in himmlischer Ruh'.

Schneeflöckchen, Weißröckchen,
komm zu uns ins Tal.
Dann bau'n wir den Schneemann
und werfen den Ball.

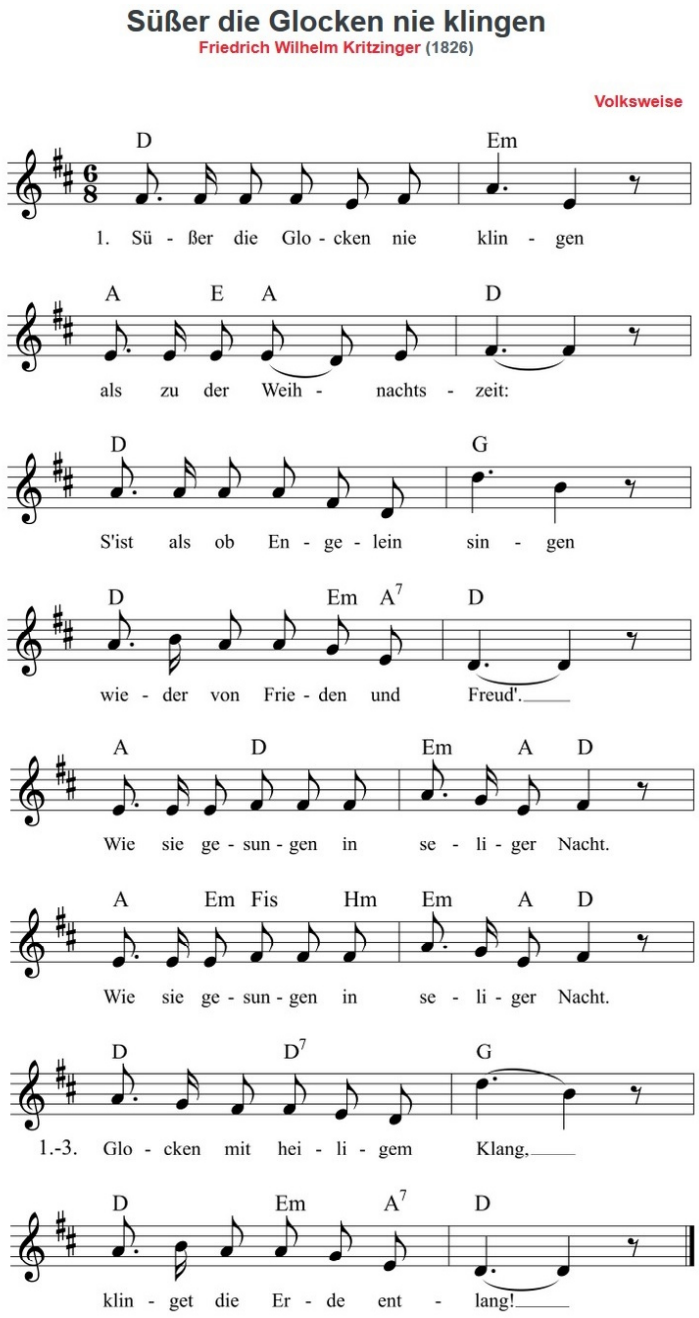

Oh, wenn die Glocken erklingen,
schnell sie das Christkindlein hört;
tut sich vom Himmel dann schwingen
eilig hernieder zur Erd'.
|: Segnet den Vater, die Mutter, das Kind. :|
Glocken mit heiligem Klang,
klinget die Erde entlang!

Klinget mit lieblichem Schalle
über die Meere noch weit,
daß sich erfreuen doch alle
seliger Weihnachtszeit.
|: Alle aufjauchzen mit herrlichem Sang. :|
Glocken mit heiligem Klang,
klinget die Erde entlang!

O du fröhliche

Johannes Daniel Falk/Heinrich Holzschuher (1816/1826)

Volksweise (18. Jh.)

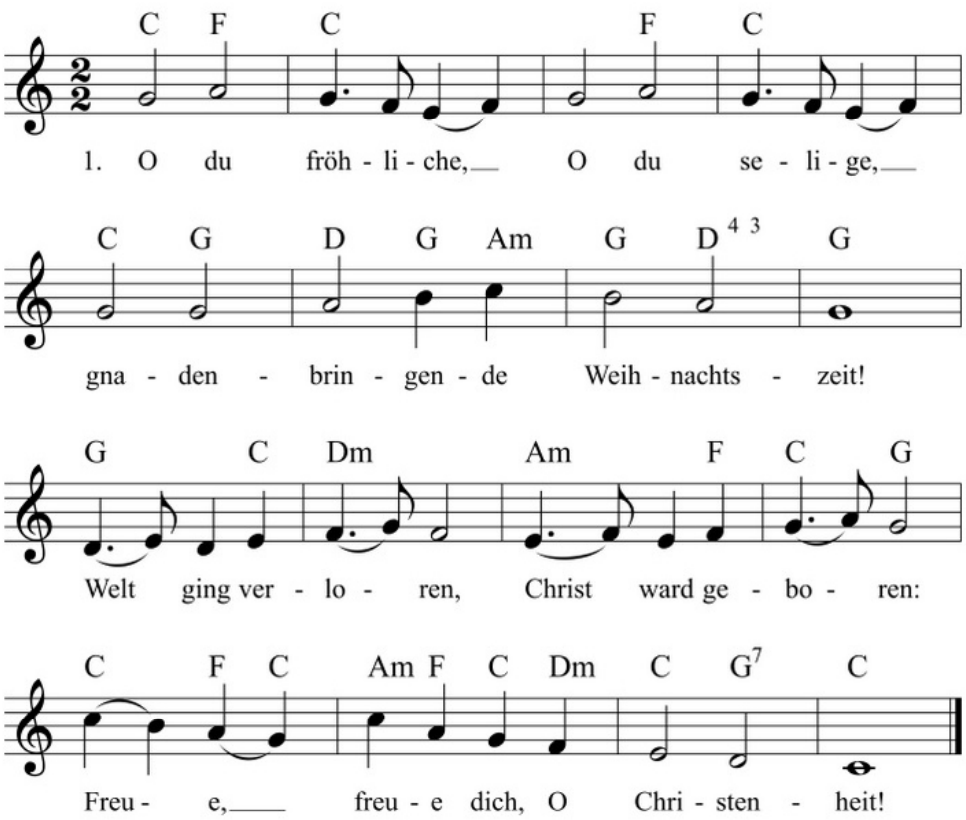

O du fröhliche, O du selige,
gnadenbringende Weihnachtszeit!
Christ ist erschienen, uns zu versühnen:
Freue, freue dich, O Christenheit!

O du fröhliche, O du selige,
gnadenbringende Weihnachtszeit!
Himmlische Heere jauchzen dir Ehre:
Freue, freue dich, O Christenheit!

Tochter Zion

Friedrich Heinrich Ranke

Georg Friedrich Händel

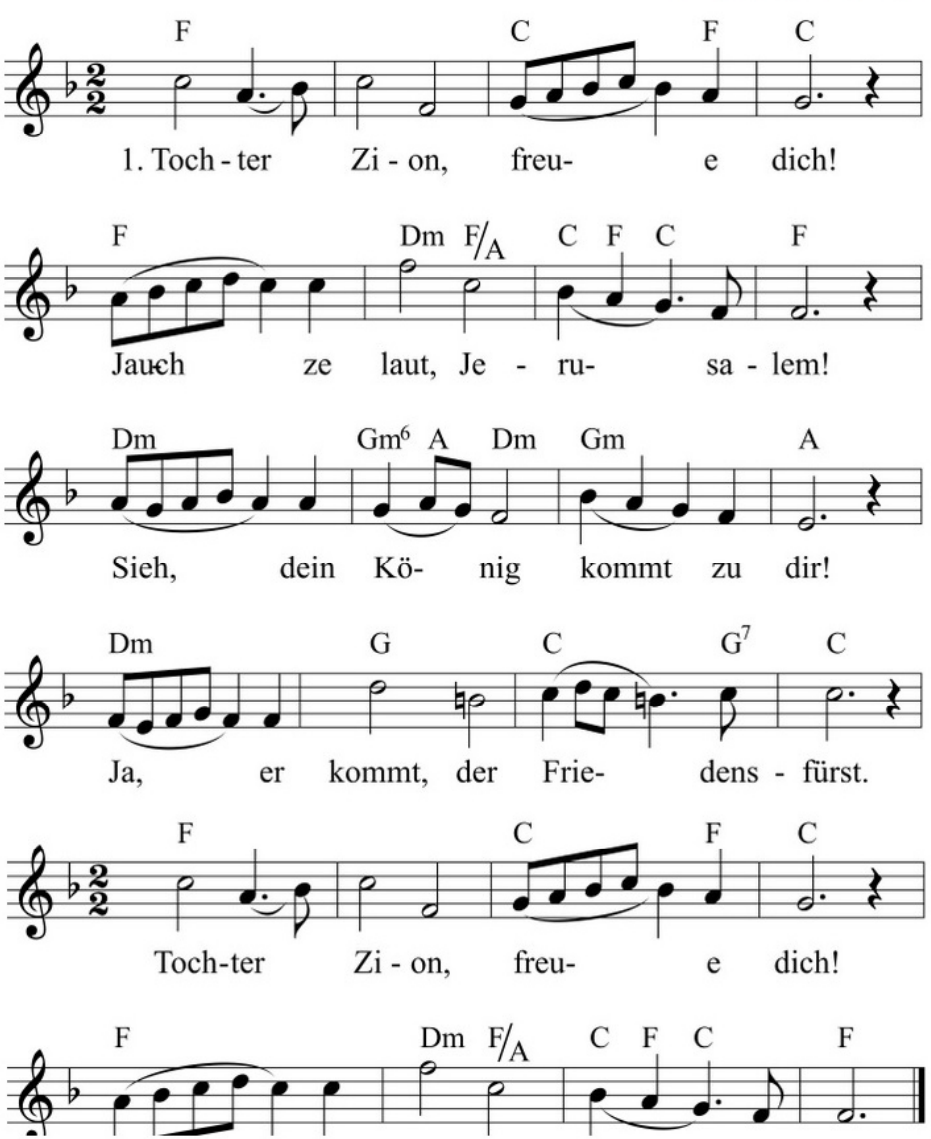

Hosianna, Davids Sohn,
sei gesegnet deinem Volk!
Gründe nun dein ew'ges Reich.
Hosianna in der Höh'.
Hosianna, Davids Sohn,
sei gesegnet deinem Volk!

Hosianna, Davids Sohn,
sei gegrüßet, König mild!
Ewig steht dein Friedensthron,
du, des ew'gen Vaters Kind.
Hosianna, Davids Sohn,
sei gegrüßet, König mild!

Alle Jahre wieder

Wilhelm Hey (1837)

Friedrich Silcher (1842)

Melodie zum Lied Alle Jahre wieder

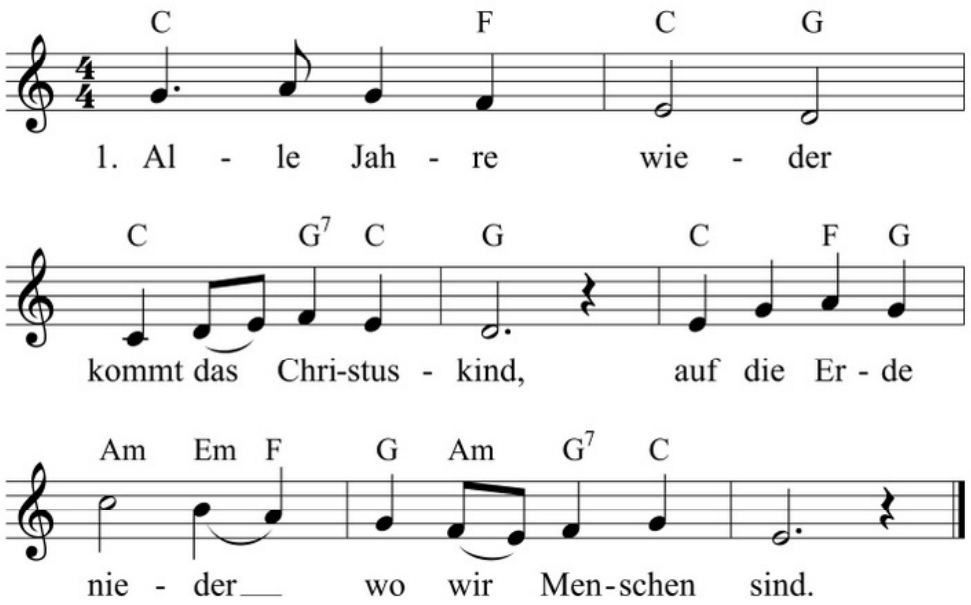

Kehrt mit seinem Segen
ein in jedes Haus,
geht auf allen Wegen
mit uns ein und aus.

Ist auch mir zur Seite
still und unerkannt,
daß es treu mich leite
an der lieben Hand.

Kommet, ihr Hirten

Carl Riedel

Altböhmisches Weihnachtslied.

Volksweise

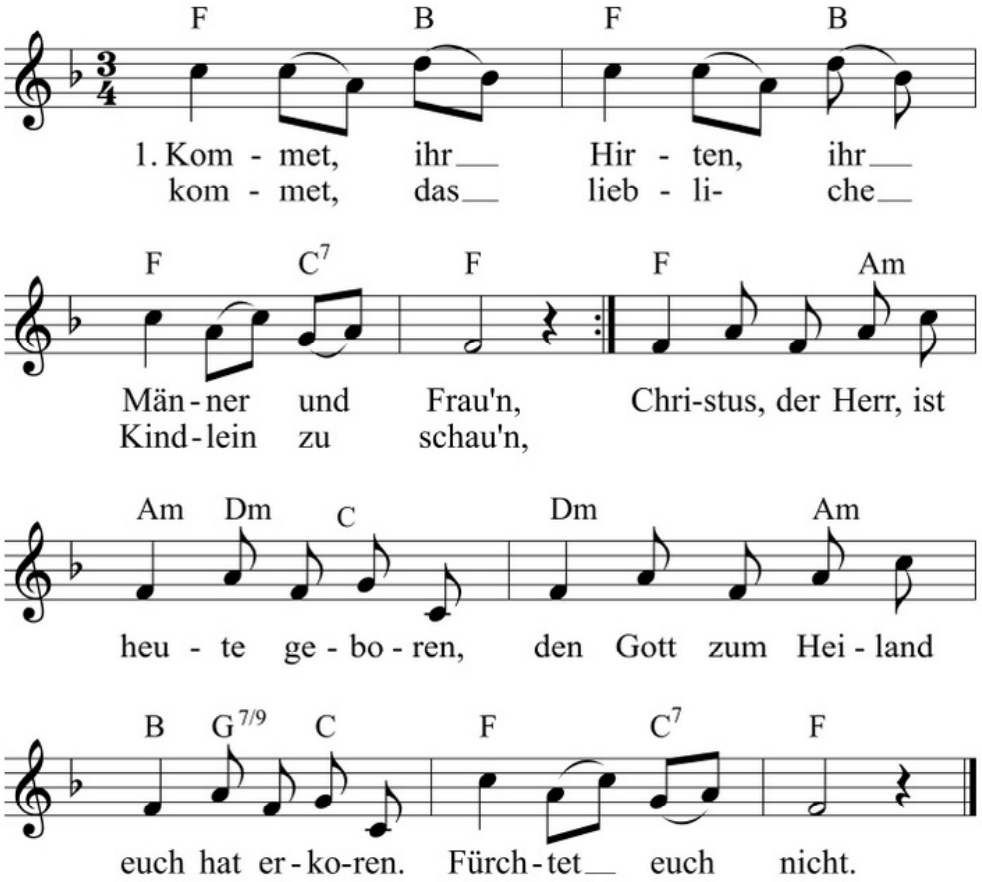

Lasset uns sehen in Bethlehems Stall,
was uns verheißen der himmlische Schall!
Was wir dort finden, lasset uns künden,
lasset uns preisen in frommen Weisen.
Halleluja.

Alle:
Wahrlich, die Engel verkündigen heut'
Bethlehems Hirtenvolk gar große Freud'.
Nun soll es werden Friede auf Erden,
den Menschen allen ein Wohlgefallen.
Ehre sei Gott.